

# Excursión a L' Albufera de Valencia

## Guided tour at L' Albufera de Valencia

El 31 de enero comenzó la segunda reunión del Comité de Humedales Mediterráneos, con la realización de una excursión a uno de los enclaves litorales más importantes de la Comunidad Valenciana.

A las 8:30 horas de la mañana fue la salida desde el hotel con dirección a Catarroja (Valencia), para visitar el Museu d'Etnología de la Diputación Provincial de Valencia y el Ayuntamiento de Catarroja. Allí asistimos a la conferencia del Dr. Jorge Cruz, coordinador de un proyecto de investigación sobre análisis del medio humano tradicional en las zonas húmedas de la Comunidad Valenciana.

Como explicó el Dr. Cruz, se trata con el proyecto de crear una base de datos sobre este tema, mediante la descripción etnológica de los usos y aprovechamientos tradicionales, complementada con una documentación escrita obtenida in situ, oral y gráfica, presentada en formato de audio y video digital.

Durante la visita al Museu se tuvo ocasión de contemplar una interesante colección de objetos y utensilios vinculados a los usos tradicionales de los humedales.

Para terminar, asistimos a una demostración de un instrumento de música valenciano, la dolçaina, con atuendos y bailes típicos de Valencia.

El clima, extraordinariamente frío y desapacible para lo que es habitual en Valencia en esta época del año, seguía sin mejorar. Esta dificultad, unida a la falta de tiempo, obligó a suspender la prevista travesía en barca del lago de l'Albufera hasta el Centro de Protección y Estudio del Medio Natural. Se tuvo por tanto que almorzar un coffe-break en el autobús, de camino al Parque Natural de la Albufera. Esta zona húmeda es el Parque Natural más antiguo de la Comunidad Valenciana, declarado en 1986. Es un espacio protegido relativamente grande para lo que es habitual en la Comunidad Valenciana, ya que tiene un total de 21.000 hectáreas, de las que unas 2.000 corresponden a la lámina de agua del lago de l'Albufera.

Posee grandes extensiones de arrozales y, como rasgo distintivo, muestra una restinga arenosa cubierta de magnífico bosque mediterráneo: la Devesa de l'Albufera, llamada a veces Devesa de El Saler.

El Parque Natural está gestionado por la Conselleria de Medio Ambiente de la Generalitat Valenciana (gobierno autonó-

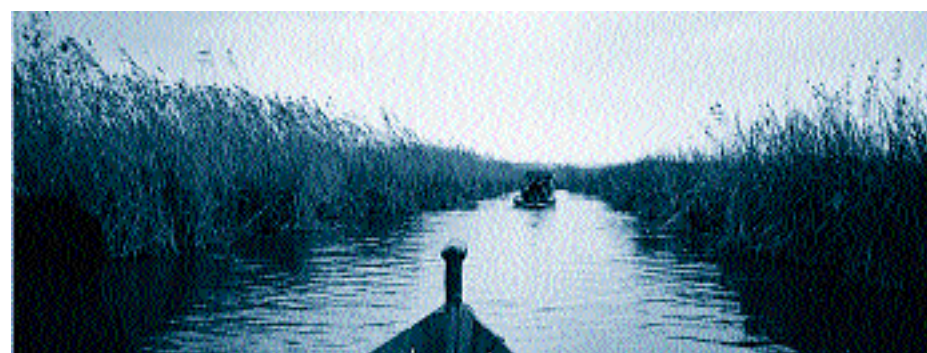

mico regional). Desde 1990 está incluido en la lista de humedales de importancia internacional para las aves acuáticas, establecida en virtud del Convenio de Ramsar. También se considera, desde 1991, Zona de Especial Protección para las Aves (Zona ZEPA).

Como factores negativos, debe señalarse la contaminación del medio hídrico del humedal, especialmente en el lago, por vertidos urbanos e industriales del superpoblado entorno del Parque. También, dada su situación próxima al entorno metropolitano de la ciudad de Valencia, existe una presión importante de afluencia de público hacia las zonas de playa, además de varios tipos de impactos negativos sobre las zonas húmedas en el ambiente rural del interior (transformaciones de arrozal a otros cultivos, vertidos sólidos, infracciones urbanísticas, caza furtiva, etc.). En el Centro de Protección y Estudio del Medio Natural, el director del parque Pedro Villanueva y sus colaboradores, nos acompañaron a la visita que se efectuó en barca por la orilla y las mates (islas) del lago. De vuelta al Centro, el director del Parque Natural de la Marjal de Pego-Oliva Vicente Urios, junto con Pedro Villanueva, expusieron las características más relevantes de ambas zonas húmedas. Para finalizar la mañana, un último paseo por el recinto del Centro permitió obser-

var las diferentes aves que se encuentran recuperándose o en cría controlada en las instalaciones.

Llegó la hora de comer y, como no, una ocasión perfecta para que nuestros amigos probaran un plato típico, la paella. Para ello nos trasladamos a la Playa de la Malvarrosa de Valencia, donde la Diputación Provincial de Valencia nos ofrecía la comida. Allí nos esperaba el Conseller de Medio Ambiente José Manuel Castellá quien, con un discurso de bienvenida a todos los presentes, invito a que los días siguientes fueran lo más productivos posible en beneficio de los humedales.

Finalmente, después de la comida regresamos a l'Albufera. Esta vez para visitar el Centro de Información del Parque Natural en el Racó de l'Olla, donde el personal del Parque expuso en forma extensa las características del humedal. Para terminar la excursión, pudimos dar un paseo por las dunas, observar la vegetación (jaras, aliaga, savorija, matorrales de romero y algunos ejemplares de pino), y también la fauna: pato colorado o sivert, pato cuchara común o bragat, etc.■

Juan Carlos Fernández Romero  
Estudiante de la Universidad de Valencia